物件種目	[住居用] マンション		
物件名	**Vivace N12　（ビバーチェN12）**		
所在地	北海道札幌市北区北十二条西２丁目1-15		
交通	地下南北線「北１２条」徒歩2分		
建築構造	鉄筋コンクリート造 地上4階		
号室名	305（3階部分）		
間取タイプ	1DK[6.9xK1.9x4.5]		
専有面積	31.38㎡	開口部方位	南
築年	2012年03月		
現況/入居時期	退去予定 / 相談		
賃料	**55,000 円**		
共益費・管理費	3,000円		
敷金	1ヶ月		
礼金			
保証金		償却・敷引	
更新料			
契約期間			
町内会費			
駐車場	月額：15,000円（RV対応予定）		

備 考

夜間・緊急時電話受付　月額1,000円

設 備

位置	角部屋
キッチン	給湯器
水廻り	バス・トイレ別・トイレ（水洗）・洗髪洗面化粧台・風呂・シャワートイレ
冷暖房	暖房（灯油）
収納	シューズボックス
セキュリティ	カメラ付インターホン・オートロック
その他	網戸・自転車置場・バルコニー／ベランダ・間接照明

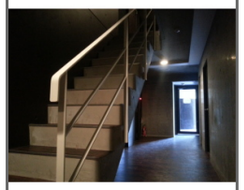

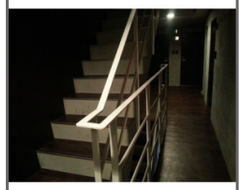

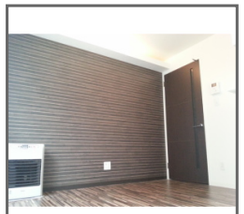

※ この資料は物件の概略紹介資料になります。間取図面、設備、概要などが現況と異なる場合は現況優先となります。

特記事項：

北海道知事石狩免許(1)第8192号
賃貸ギャラリー
札幌市北区北二十九条西５丁目1-7 カーサ・レクエルド2D
TEL：011-768-7316　　FAX：011-351-2615

取引態様：媒介