| | | | |
|---|---|---|---|
| 物件種目 | [住居用] マンション | | |
| 物件名 | **仮)北15条西3MS** | | |
| 所在地 | 北海道札幌市北区北十五条西３丁目2 | | |
| 交通 | 地下南北線「北１２条」徒歩4分<br>地下東豊線「北１３条東」徒歩10分<br>函館線「札幌」徒歩13分 | | |
| 建築構造 | 鉄筋コンクリート造 地上4階 | | |
| 号室名 | 201（2階部分） | | |
| 間取タイプ | 1LDK[10.6x5] | | |
| 専有面積 | | 開口部方位 | 西 |
| 築年 | 2015年03月 | | |
| 現況/入居時期 | 空室 / 2015年4月01日 | | |
| 賃料 | **63,000 円** | | |
| 共益費・管理費 | 4,000円 | | |
| 敷金 | 1ヶ月 | | |
| 礼金 | 1ヶ月 | | |
| 保証金 | | 償却・敷引 | |
| 更新料 | | | |
| 契約期間 | 2年間 | | |
| 町内会費 | 月額200円 | | |
| 駐車場 | | | |

**備 考**

天然ガス(瞬湯・FFストーブ)・出窓下収納・一坪バス・シェルフカウンター・AVボード・イーブロードnet無料

**設 備**

| | |
|---|---|
| 位置 | 角部屋 |
| 条件 | 保証会社利用可能 |
| キッチン | 給湯器（都市ガス）・システムキッチン・ガステーブル（二個口） |
| 水廻り | シャワートイレ・トイレ（水洗）・バス・トイレ別・洗面台（独立）・洗髪洗面化粧台・風呂（ユニットバス）・洗濯機置場（室内） |
| 冷暖房 | 暖房（都市ガス）・エアコン（冷房のみ） |
| 収納 | シューズボックス |
| 放送・通信 | 光ファイバー |
| セキュリティ | オートロック・カメラ付インターホン・防犯カメラ |
| その他 | 電気・自転車置場・ガス（都市ガス）・24時間換気システム・水道（公営）・専用ごみ置場・網戸・排水（公共下水）・デザイナーズ |

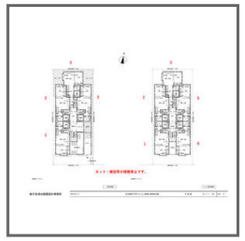

NO PHOTO

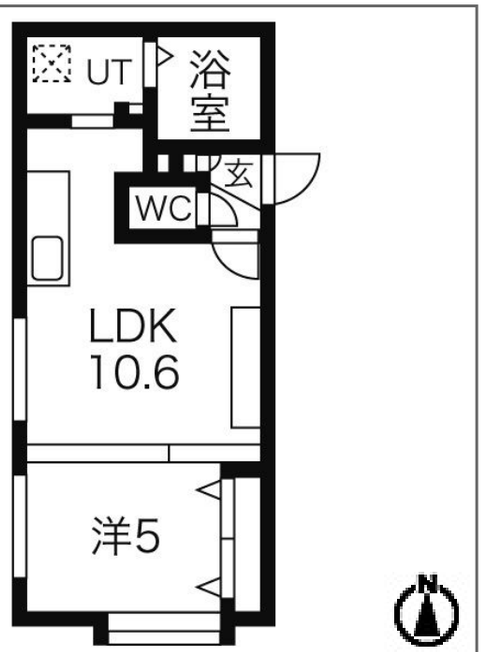

※ この資料は物件の概略紹介資料になります。間取図面、設備、概要などが現況と異なる場合は現況優先となります。

特記事項：
保険：保険要加入 15000円/2年・ハウスクリーニング費用：20000円（退去時）（税抜）・カギ交換費用：8000円（退去時）（税抜）

北海道知事石狩免許(1)第8192号
**賃貸ギャラリー**
札幌市北区北二十九条西５丁目1-7 カーサ・レクエルド2D
TEL：011-768-7316　　FAX：011-351-2615

取引態様：媒介